«УТВЕРЖДАЮ»
Директор МБОУ «Гимназия № 2»
_____ Е.А.Штиф
«28» _____ 2016 г

ПАСПОРТ ДОСТУПНОСТИ
образовательной организации

Муниципальное бюджетное общеобразовательное учреждение «Гимназия № 2» (объекта социальной инфраструктуры) для инвалидов и предоставляемых услуг

Московская область

«УТВЕРЖДАЮ»
Директор МБОУ «Гимназия № 2»
_____ Е.А.Штиф
«28» _____ 2016 г.

ПАСПОРТ ДОСТУПНОСТИ
объекта социальной инфраструктуры (ОСИ)
№ 1

1. Общие сведения об объекте

1. Наименование (вид) объекта **Муниципальное бюджетное общеобразовательное учреждение «Гимназия № 2» (учреждение образования)**
1.2. Адрес объекта **г. Зарайск Московская область, 1 Микрорайон, д. 34**
1.3. Сведения о размещении объекта:
- **отдельно стоящее здание 4 этажа, 5529 кв.м**
- часть здания _____-_____ этажей (или на _____-_____ этаже), _____-_____ кв.м
- наличие **прилегающего земельного участка** (**да**, нет); **25 000 кв.м**
1.4. Год постройки здания **1970**, последнего капитального ремонта **2006**
1.5. Дата предстоящих плановых ремонтных работ: *текущего*_____, *капитального* _____

сведения об организации, расположенной на объекте
1.6. Название организации (учреждения), (полное юридическое наименование – согласно Уставу, краткое наименование): **Муниципальное бюджетное общеобразовательное учреждение «Гимназия № 2», МБОУ «Гимназия № 2»**
1.7. Юридический адрес организации **г. Зарайск, Московская область, 1 Микрорайон, д. 34**
1.8. Основание для пользования объектом (**оперативное управление**, аренда, собственность)
1.9. Форма собственности (**государственная**, негосударственная)
1.10. Территориальная принадлежность (*федеральная, региональная,* ***муниципальная***)
1.11. Вышестоящая организация (*наименование*) **Управление образования Администрации Зарайского муниципального района.**
1.12. Адрес вышестоящей организации, другие координаты **г. Зарайск, Московская область, ул. Советская, д.17/56.**

2. Характеристика деятельности организации на объекте

2.1 Сфера деятельности (*здравоохранение,* **образование**, *социальная защита, физическая культура и спорт, культура, связь и информация, транспорт, жилой фонд, потребительский рынок и сфера услуг, другое)*
2.2 Виды оказываемых услуг: **начальное общее образование; основное общее образование; среднее общее образование; дополнительное образование детей.**
2.3 Форма оказания услуг: (**на объекте**, с длительным пребыванием, **в т.ч. на дому, дистанционно**)
2.4 Категории обслуживаемого населения по возрасту: (**дети**, взрослые трудоспособного возраста, пожилые; все возрастные категории)
2.5 Категории обслуживаемых инвалидов: ***инвалиды, передвигающиеся на коляске, инвалиды с нарушениями опорно-двигательного аппарата; нарушениями зрения, нарушениями слуха, нарушениями умственного развития***
2.6 Плановая мощность: **посещаемость** (количество обслуживаемых в день), **вместимость**, пропускная способность **940**
2.7 Участие в исполнении ИПР инвалида, ребенка-инвалида (**да**, нет)

3. Состояние доступности объекта

3.1 Путь следования к объекту пассажирским транспортом автобус рейса Москва-Зарайск, городской транспорт: Автовокзал – ул.Каменева (гимназия № 2),
(описать маршрут движения с использованием пассажирского транспорта)
наличие адаптированного пассажирского транспорта к объекту: **нет**

3.2 Путь к объекту от ближайшей остановки пассажирского транспорта:

3.2.1 расстояние до объекта от остановки транспорта **250** м

3.2.2 время движения (пешком) **5-7** мин.

3.2.3 наличие выделенного от проезжей части пешеходного пути (***да***, *нет*),

3.2.4 Перекрестки: ***нерегулируемые***; *регулируемые, со звуковой сигнализацией, таймером;* ***нет***

3.2.5 Информация на пути следования к объекту: *акустическая, тактильная, визуальная;* ***нет***

3.2.6 Перепады высоты на пути: *есть,* ***нет*** (описать_____)

Их обустройство для инвалидов на коляске: *да,* ***нет*** (_____)

3.3 Организация доступности объекта для инвалидов – форма обслуживания*

№ п/п	Категория инвалидов (вид нарушения)	Вариант организации доступности объекта (формы обслуживания)*
1.	Все категории инвалидов и МГН	
	в том числе инвалиды:	
2	передвигающиеся на креслах-колясках	«ДУ»
3	с нарушениями опорно-двигательного аппарата	«ДУ»
4	с нарушениями зрения	«ДУ»
5	с нарушениями слуха	«ДУ»
6	с нарушениями умственного развития	«ДУ»

* - указывается один из вариантов: «А», «Б», «ДУ», «ВНД»

3.4 Состояние доступности основных структурно-функциональных зон

№ п \п	Основные структурно-функциональные зоны	Состояние доступности, в том числе для основных категорий инвалидов**
1	Территория, прилегающая к зданию (участок)	ДЧ-И (К, О, Г, У); ДУ (С)
2	Вход (входы) в здание	ДУ (К, О, С); ДЧ-И (Г, У)
3	Путь (пути) движения внутри здания	ДЧ-И (Г,У); ДУ (К, С,О)
	(в т.ч. пути эвакуации)	ДЧ-И (О, Г, У) ДУ (К, С)
4	Зона целевого назначения здания (целевого посещения объекта)	ДУ
4(I)	Кабинетная форма	ДЧ-И(У,О) ДУ (К,С,Г)
	Зальная форма	ДУ (К.О.С.Г); ДЧ-И (У)
5	Санитарно-гигиенические помещения	ДЧ-И (Г, У) ДУ (К,О,С)
6	Система информации и связи (на всех зонах)	ДУ
7	Пути движения к объекту (от остановки транспорта)	«ДП-В»

** Указывается: ДП-В - доступно полностью всем; ДП-И (К, О, С, Г, У) – доступно полностью избирательно (указать категории инвалидов); ДЧ-В - доступно частично всем; ДЧ-И (К, О, С, Г, У) – доступно частично избирательно (указать категории инвалидов); ДУ - доступно условно, ВНД – временно недоступно

3.5. Итоговое заключение о состоянии доступности ОСИ:

Территория, прилегающая к зданию, доступна частично избирательно для инвалидов, передвигающихся на креслах-колясках, инвалидов с нарушениями опорно-двигательного аппарата, нарушениями слуха, нарушениями умственного развития и доступна условно для инвалидов с нарушениями зрения.

Вход в здание доступен частично избирательно для инвалидов нарушениями слуха и нарушениями умственного развития, и доступен условно для инвалидов с нарушениями зрения, с нарушениями опорно-двигательного аппарата и инвалидов, передвигающихся на креслах-колясках.

Пути движения внутри здания доступны частично избирательно для инвалидов с нарушениями слуха, с нарушениями умственного развития; доступны условно (с дополнительной помощью сотрудника) - инвалидам, передвигающимся на креслах-колясках; инвалидам с нарушениями опорно-двигательного аппарата; с нарушениями зрения.

Кабинетная форма обслуживания доступна частично избирательно для инвалидов с нарушениями умственного развития, с нарушениями опорно-двигательного аппарата; доступна условно (с дополнительной помощью сотрудника) – инвалидам, передвигающимся на креслах-колясках, с нарушениями зрения, с нарушениями слуха.

Зальная форма обслуживания доступна условно инвалидам, передвигающимся на креслах-колясках, с нарушениями зрения, с нарушениями слуха, с нарушениями опорно-двигательного аппарата; доступна частично избирательно – для инвалидов с нарушениями умственного развития.

Зоны санитарно-гигиенических помещений доступны частично избирательно для инвалидов с нарушениями слуха, с нарушениями умственного развития; доступны условно для инвалидов с нарушениями опорно-двигательного аппарата, с нарушениями зрения и инвалидов, передвигающихся на креслах-колясках.

Система информации инвалидам на объекте доступна условно всем.

4. Управленческое решение

4.1. Рекомендации по адаптации основных структурных элементов объекта

№ п \п	Основные структурно-функциональные зоны объекта	Рекомендации по адаптации объекта (вид работы)*
1	Территория, прилегающая к зданию (участок)	Организационные мероприятия, ТР, ТСР
2	Вход (входы) в здание	Организационные мероприятия ТР, ТСР
3	Путь (пути) движения внутри здания	Организационные мероприятия, ТСР, текущий ремонт
	(в т.ч. пути эвакуации)	Технические решения невозможны– организация альтернативной формы обслуживания
4	Зона целевого назначения здания (целевого посещения объекта)	технические решения невозможны – организация альтернативной формы обслуживания
4(I)	Кабинетная форма	Организационные мероприятия, ТСР, текущий ремонт
	Зальная форма	Организационные мероприятия, ТСР, текущий ремонт
5	Санитарно-гигиенические помещения	Организационные мероприятия, текущий ремонт, ТСР
6	Система информации на объекте (на всех зонах)	Организационные мероприятия, Текущий ремонт, ТСР
7	Пути движения к объекту (от остановки транспорта)	Не нуждается
8.	Все зоны и участки	

*- указывается один из вариантов (видов работ): не нуждается; ремонт (текущий, капитальный); индивидуальное решение с ТСР; технические решения невозможны – организация альтернативной формы обслуживания

4.2. Период проведения работ _____ в рамках исполнения (Название программы, плана.) **Постановление администрации Зарайского муниципального района от 02.08.2016 г. №1079//8 "О внесении изменений в постановление администрации Зарайского муниципального района от 19.11.2015 №1477/11 "Об утверждении плана мероприятий ("Дорожной карты"), направленных на повышение значений показателей доступности для инвалидов объектов и представляемых на них услуг в Зарайском муниципальном районе Московской области в 2014-2018 годах".**

_____

(указывается наименование документа: программы, плана)

4.3 Ожидаемый результат (по состоянию доступности) после выполнения работ по адаптации
Объект доступен полностью всем

Оценка результата исполнения программы, плана (по состоянию доступности)

_____

4.4. Для принятия решения требуется, **не требуется** *(нужное подчеркнуть):*
Согласование _____

Имеется заключение уполномоченной организации о состоянии доступности объекта (*наименование документа и выдавшей его организации, дата*), прилагается

_____

4.5. Информация размещена (обновлена) на Карте доступности субъекта Российской Федерации дата _____
(наименование сайта, портала)

5. Особые отметки

Паспорт сформирован на основании:

1. Акт обследования объекта: № акта 1 от «28» августа 2016 г.

2. Решения Комиссии по обследованию МБОУ «Гимназия № 2» и формированию Паспорта доступности объекта от «28» августа 2016 г.

«УТВЕРЖДАЮ»
Директор МБОУ «Гимназия № 2»
_____ Е.А.Штиф
«28» августа 2016г.

АКТ ОБСЛЕДОВАНИЯ
объекта социальной инфраструктуры
К ПАСПОРТУ ДОСТУПНОСТИ ОСИ
№ 1

Зарайский муниципальный район «28» августа 2016 г.
Наименование территориального образования субъекта Российской Федерации

1. Общие сведения об объекте

1.1. Наименование (вид) объекта **Муниципальное бюджетное общеобразовательное учреждение «Гимназия № 2»**
1.2. Адрес объекта **г. Зарайск Московская область, 1 Микрорайон, д. 34**
1.3. Сведения о размещении объекта:
- отдельно стоящее здание из **4-х** этажей, **5529** кв.м
- часть здания - этажей (или на - этаже), - кв.м
- наличие прилегающего земельного участка (**да**, нет); **25 000** кв.м
1.4. Год постройки здания **1970**, последнего капитального ремонта **2006**
1.5. Дата предстоящих плановых ремонтных работ:
текущего _____, *капитального* -
1.6. Название организации (учреждения), (полное юридическое наименование – согласно Уставу, краткое наименование **Муниципальное бюджетное общеобразовательное учреждение «Гимназия № 2», МБОУ «Гимназия № 2»**
1.7. Юридический адрес организации (учреждения) **г. Зарайск, Московская область, 1 Микрорайон, д. 34**

2. Характеристика деятельности организации на объекте
Дополнительная информация **(образовательная)**

3. Состояние доступности объекта
3.1. Путь следования к объекту пассажирским транспортом автобус рейса Москва-Зарайск, городской транспорт:Автовокзал– ул.Каменева (гимназия № 2),
(описать маршрут движения с использованием пассажирского транспорта)

наличие адаптированного пассажирского транспорта к объекту **нет**

3.2. Путь к объекту от ближайшей остановки пассажирского транспорта:

3.2.1 расстояние до объекта от остановки транспорта **250** м
3.2.2 время движения (пешком) **5 – 7** мин
3.2.3 наличие выделенного от проезжей части пешеходного пути (***да***, *нет*),
3.2.4 Перекрестки: ***нерегулируемые;*** *регулируемые, со звуковой сигнализацией, таймером; нет*
3.2.5 Информация на пути следования к объекту: *акустическая, тактильная,* ***визуальная;*** *нет*
3.2.6 Перепады высоты на пути: *есть,* ***нет*** (описать_____)
Их обустройство для инвалидов на коляске: *да,* ***нет*** (_____)

3.3. Организация доступности объекта для инвалидов – форма обслуживания

№ п/п	Категория инвалидов (вид нарушения)	Вариант организации доступности объекта (формы обслуживания)*
1.	Все категории инвалидов и МГН	
	в том числе инвалиды:	
2	передвигающиеся на креслах-колясках	«ДУ»
3	с нарушениями опорно-двигательного аппарата	«ДУ»
4	с нарушениями зрения	«ДУ»
5	с нарушениями слуха	«ДУ»
6	с нарушениями умственного развития	«ДУ»

* - указывается один из вариантов: «А», «Б», «ДУ», «ВНД»

3.4. Состояние доступности основных структурно-функциональных зон

№ п/п	Основные структурно-функциональные зоны	Состояние доступности, в том числе для основных категорий инвалидов**	Приложение	
			№ на плане	№ фото
1	Территория, прилегающая к зданию (участок)	ДЧ-И (К, О, Г, У); ДУ (С)	1.1-1.2	1.1-1.2
2	Вход (входы) в здание	ДУ (К, О, С); ДЧ-И (Г, У)	2.1-2.5	2.1-2.5
3	Путь (пути) движения внутри здания	ДЧ-И (Г.У); ДУ (К, С,О)	3.1-3.5	3.1-3.5
	(в т.ч. пути эвакуации)	ДЧ-И (О, Г, У) ДУ (К, С)	3.6	3.6
4	Зона целевого назначения здания (целевого посещения объекта)	ДУ	-	-
4(1)	Кабинетная форма	ДЧ-И(У,О) ДУ (К,С,Г)		
	Зальная форма	ДУ (К.О.С.Г); ДЧ-И (У)		
5	Санитарно-гигиенические помещения.	ДЧ-И (Г, У) ДУ (К,О,С)	5.1-5.3	5.1-5.3
6	Система информации и связи (на всех зонах)	ДУ	6.1; 6.2; 6.3	6.1; 6.2; 6.3
7	Пути движения к объекту (от остановки транспорта)	«ДП-В»		

** Указывается: ДП-В - доступно полностью всем; ДП-И (К, О, С, Г, У) – доступно полностью избирательно (указать категории инвалидов); ДЧ-В - доступно частично всем; ДЧ-И (К, О, С, Г, У) – доступно частично избирательно (указать категории инвалидов); ДУ - доступно условно, ВНД - недоступно

3.5. ИТОГОВОЕ ЗАКЛЮЧЕНИЕ о состоянии доступности ОСИ:

Территория, прилегающая к зданию, доступна частично избирательно для инвалидов, передвигающихся на креслах-колясках, инвалидов с нарушениями опорно-двигательного аппарата, нарушениями слуха, нарушениями умственного развития и доступна условно для инвалидов с нарушениями зрения.

Вход в здание доступен частично избирательно для инвалидов нарушениями слуха и нарушениями умственного развития, и доступен условно для инвалидов с нарушениями зрения, с нарушениями опорно-двигательного аппарата и инвалидов, передвигающихся на креслах-колясках.

Пути движения внутри здания доступны частично избирательно для инвалидов с нарушениями слуха, с нарушениями умственного развития; доступны условно (с дополнительной помощью сотрудника) - инвалидам, передвигающимся на креслах-колясках; инвалидам с нарушениями опорно-двигательного аппарата; с нарушениями зрения.

Кабинетная форма обслуживания доступна частично избирательно для инвалидов с нарушениями умственного развития, с нарушениями опорно-двигательного аппарата; доступна условно (с дополнительной помощью сотрудника) – инвалидам, передвигающимся на креслах-колясках, с нарушениями зрения, с нарушениями слуха.

Зальная форма обслуживания доступна условно инвалидам, передвигающимся на креслах-колясках, с нарушениями зрения, с нарушениями слуха, с нарушениями опорно-двигательного аппарата; доступна частично избирательно – для инвалидов с нарушениями умственного развития.

Зоны санитарно-гигиенических помещений доступны частично избирательно для инвалидов с нарушениями слуха, с нарушениями умственного развития; доступны условно для инвалидов с нарушениями опорно-двигательного аппарата, с нарушениями зрения и инвалидов, передвигающихся на креслах-колясках.

Система информации инвалидам на объекте доступна условно всем.

4. Управленческое решение (проект)

4.1. Рекомендации по адаптации основных структурных элементов объекта:

№ п \п	Основные структурно-функциональные зоны объекта	Рекомендации по адаптации объекта (вид работы)*
1	Территория, прилегающая к зданию (участок)	Организационные мероприятия, ТР, ТСР
2	Вход (входы) в здание	Организационные мероприятия ТР, ТСР
3	Путь (пути) движения внутри здания	Организационные мероприятия, ТСР, текущий ремонт
	(в т.ч. пути эвакуации)	Технические решения невозможны– организация альтернативной формы обслуживания
4	Зона целевого назначения здания (целевого посещения объекта)	технические решения невозможны – организация альтернативной формы обслуживания
4(I)	Кабинетная форма	Организационные мероприятия, ТСР, текущий ремонт
	Зальная форма	Организационные мероприятия, ТСР, текущий ремонт
5	Санитарно-гигиенические помещения	Организационные мероприятия, текущий ремонт, ТСР
6	Система информации на объекте (на всех зонах)	Организационные мероприятия, Текущий ремонт, ТСР
7	Пути движения к объекту (от остановки транспорта)	Не нуждается
8.	Все зоны и участки	

*- указывается один из вариантов (видов работ): не нуждается; ремонт (текущий, капитальный); индивидуальное решение с ТСР; технические решения невозможны – организация альтернативной формы обслуживания

4.2. Период проведения работ _____
в рамках исполнения _____
(указывается наименование документа: программы, плана)

4.3. Ожидаемый результат (по состоянию доступности) после выполнения работ по адаптации
_____
Оценка результата исполнения программы, плана (по состоянию доступности)
_____

4.4. Для принятия решения требуется, не требуется *(нужное подчеркнуть):*

4.4.1. согласование на Комиссии _____

_____

(наименование Комиссии по координации деятельности в сфере обеспечения доступной среды жизнедеятельности для инвалидов и других МГН)

4.4.2. согласование работ с надзорными органами (*в сфере проектирования и строительства, архитектуры, охраны памятников, другое - указать)*

_____

4.4.3. техническая экспертиза; разработка проектно-сметной документации;

4.4.4. согласование с вышестоящей организацией (собственником объекта);

4.4.5. согласование с общественными организациями инвалидов;

4.4.6. другое _____.

Имеется заключение уполномоченной организации о состоянии доступности объекта (*наименование документа и выдавшей его организации, дата*), прилагается

_____

4.7. Информация может быть размещена (обновлена) на Карте доступности субъекта Российской Федерации_____

(наименование сайта, портала)

5. Особые отметки

ПРИЛОЖЕНИЯ:

Результаты обследования:

1. Территории, прилегающей к объекту на 2 л.
2. Входа (входов) в здание на 2 л.
3. Путей движения в здании на 2 л.
4. Зоны целевого назначения объекта на 2 л.
5. Санитарно-гигиенических помещений на 1 л.
6. Системы информации (и связи) на объекте на 1 л.

Результаты фотофиксации на объекте МБОУ «Гимназия № 2» на 7 л.

Поэтажные планы, паспорт БТИ МБОУ Гимназия № 2»на 4 л.

Другое (в том числе дополнительная информация о путях движения к объекту)_____

_____

Руководитель рабочей группы

Заместитель директора по безопасности В.В.Князев

Члены рабочей группы:

Заместитель директора по ВР Л.П.Панина

Заместитель директора по АХЧ Н.Н.Волоскова

Социальный педагог Е.Е.Денисова

Педагог-психолог Е.В.Кузнецова

СОГЛАСОВАНО:

Начальник управления образования В.Б.Комм

Управленческое решение согласовано «28» августа 2016 г. (протокол № 2)

Комиссией (название). комиссия по обследованию МБОУ. Гимназия №2 и формированию паспорта доступности объекта

_____

Приложение 1
к Акту обследования ОСИ к паспорту
доступности ОСИ № 1 от «28» августа 2016 г.

I Результаты обследования:
1. Территории, прилегающей к зданию (участка)
Муниципальное бюджетное общеобразовательное учреждение «Гимназия № 2» г. Зарайск Московская область, 1 Микрорайон, д. 34

Наименование объекта, адрес

№ п/п	Наименование функционально-планировочного элемента	Наличие элемента			Выявленные нарушения и замечания		Работы по адаптации объектов	
		есть/ нет	№ на плане	№ фото	Содержание	Значимо для инвалида (категория)	Содержание	Виды работ
1.1	Вход (входы) на территорию	есть	1.1.1, 1.1.2	1.1.1-1.1.2	- нет тактильной (предупреждающей) информации перед входами	С	Установить тактильную плитку за 0,6м до входа по ширине прохода	ТР, ТСР
					- отсутствует информация об ОСИ	Все	Установить информацию со стороны дверной ручки (рядом с калиткой)	
1.2	Путь (пути) движения на территории	есть	1.2	1.2	- частично отсутствуют бордюры на пути движения инвалидов на креслах-колясках	К, О, С	- установить бордюры	ТР, ТСР, Орг.
					отсутствует обозначение направлений движения к входам для МГН		- нанести цветную и тактильную маркировку на поверхность покрытия к главному входу; - обеспечить информационное сопровождение ко входу для инвалидов на креслах-колясках	
					Отсутствуют оборудованные места отдыха для МГН		Оборудовать места отдыха для МГН (скамейки)	
					Имеются необозначенные препятствия на путях движения		Обозначить тактильной плиткой по периметру препятствия	
1.3	Лестница (наружная)	нет	-	-				
1.4	Пандус (наружный)	нет	-	-				
1.5	Автостоянка и парковка	нет	-	-				

II Заключение по зоне:

Наименование структурно-функциональной зоны	Состояние доступности* (к пункту 3.4 Акта обследования ОСИ)	Приложение		Рекомендации по адаптации (вид работы)** к пункту 4.1 Акта обследования ОСИ
		№ на плане	№ фото	
Территория, прилегающая к зданию	ДЧ-И (К, О, Г, У) ДУ (С)	1.1.1; 1.1.2 1.2	1.1.1; 1.1.2 1.2	Организационные мероприятия, ТР, ТСР

* указывается: ДП-В - доступно полностью всем; ДП-И (К, О, С, Г, У) – доступно полностью избирательно (указать категории инвалидов); ДЧ-В - доступно частично всем; ДЧ-И (К, О, С, Г, У) – доступно частично избирательно (указать категории инвалидов); ДУ - доступно условно, ВНД - недоступно

**указывается один из вариантов: не нуждается; ремонт (текущий, капитальный); индивидуальное решение с ТСР; технические решения невозможны – организация альтернативной формы обслуживания

Комментарий к заключению:

Территория, прилегающая к зданию, доступна частично избирательно для инвалидов, передвигающихся на креслах-колясках, инвалидов с нарушениями опорно-двигательного аппарата, нарушениями слуха, нарушениями умственного развития и доступно условно для инвалидов с нарушениями зрения.

Приложение 2
к Акту обследования ОСИ к паспорту
доступности ОСИ № 1 от «28» августа 2016 г.

I. Результаты обследования:
2. Входа (входов) в здание

Муниципальное бюджетное общеобразовательное учреждение «Гимназия № 2»
г. Зарайск Московская область Микрорайон – 1, д. 34
Наименование объекта, адрес

№ п/п	Наименование функционально-планировочного элемента	Наличие элемента			Выявленные нарушения и замечания		Работы по адаптации объектов	
		есть/ нет	№ на плане	№ фото	Содержание	Значимо для инвалида (категория)	Содержание	Виды работ
2.1	Лестница (наружная)	есть	2.1	2.1	- не дублируется подъемными устройствами	К	Установить пандус (подъемную платформу), организовать оказание ситуационной помощи	ТСР, Орг.,
					Ширина лестницы – 7,6м, нет разделительных поручней при ширине марша лестницы более 4м	С, О	Установить поручни	ТСР
					нет тактильной информации перед маршем лестницы	С	- установить тактильную плитку за 0,6м до начала марша по длине лестницы	ТСР
					Марш лестницы менее трех ступеней, а высота подъема первой ступени - 25см	О, С	добавить одну ступень лестницы	ТР
					нет боковых поручней)	С, О	- установить боковые поручни	ТР, ТСР
	Пандус (наружный)	нет	-	-				
2.3	Входная площадка (перед дверью)	есть	2.3	2.3	- нет информации об ОСИ / размещена не нормативно/ - нет освещения - Марш лестницы менее трех ступеней, и высота ступени перед площадкой 18см;	все	- установить информацию со стороны дверной ручки с дублированием рельефным (выпуклым) шрифтом; - установить освещение; - добавить одну ступень, изменить высоту первой ступени; -установить кнопку вызова персонала (переговорного устройства) с закреплением ответственного сотрудника за встречу и сопровождение	ТР, ТСР, Орг.

							МГН	
2.4	Дверь (входная)	есть	2.4	2.4	- высота порога - 5см;	К, С, О	Установить съемный пандус (или перекатной пандус), организовать оказание ситуационной помощи	ТРС, Орг.
					- ширина двери- 0,8м;	К	Использовать кресло-коляску, габариты которой позволяют преодолевать узкие дверные проемы и организовать оказание ситуационной помощи	ТРС, Орг.
					- отсутствует контрастная маркировка на внутреннем прозрачном дверном полотне	С	Нанести яркую контрастную маркировку на уровне 1,2м-1,5м от поверхности	ТСР
2.5	Тамбур	есть	2.5	2.5	Небольшие габариты	К	организовать оказание ситуационной помощи	Орг.
					Отсутствует освещение (на фото не видно, есть оно или нет)	Все	Установить освещение	ТСР
	ОБЩИЕ требования к зоне				Отсутствует системная информация на входе	Все	Организовать систему информации с цветовым и тактильным обозначением препятствий	

II. Заключение по зоне:

Наименование структурно-функциональной зоны	Состояние доступности* (к пункту 3.4 Акта обследования ОСИ)	Приложение		Рекомендации по адаптации (вид работы)** к пункту 4.1 Акта обследования ОСИ
		№ на плане	№ фото	
Вход в здание	ДУ (К, О, С) ДЧ-И (Г, У)	2.1 -2.5	2.1-2.5	Организационные мероприятия ТР, ТСР

* указывается: ДП-В - доступно полностью всем; ДП-И (К, О, С, Г, У) – доступно полностью избирательно (указать категории инвалидов); ДЧ-В - доступно частично всем; ДЧ-И (К, О, С, Г, У) – доступно частично избирательно (указать категории инвалидов); ДУ - доступно условно, ВНД - недоступно

**указывается один из вариантов: не нуждается; ремонт (текущий, капитальный); индивидуальное решение с ТСР; технические решения невозможны – организация альтернативной формы обслуживания

Комментарий к заключению: Вход в здание доступен частично избирательно для инвалидов нарушениями слуха и нарушениями умственного развития, и доступно условно для инвалидов с нарушениями зрения, с нарушениями опорно-двигательного аппарата и инвалидов, передвигающихся на креслах-колясках.

Приложение 3
к Акту обследования ОСИ к паспорту
доступности ОСИ № 1 от «28» августа 2016 г.

I Результаты обследования:
3. Пути (путей) движения внутри здания (в т.ч. путей эвакуации)

Муниципальное бюджетное общеобразовательное учреждение «Гимназия № 2»
г. Зарайск Московская область, 1 Микрорайон , д. 34

Наименование объекта, адрес

№ п/п	Наименование функционально-планировочного элемента	Наличие элемента			Выявленные нарушения и замечания		Работы по адаптации объектов	
		есть/ нет	№ на плане	№ фото	Содержание	Значимо для инвалида (категория)	Содержание	Виды работ
3.1	Коридор (вестибюль, зона ожидания, галерея, балкон)	есть	3.1.1 3.1.2	3.1.2	- отсутствует предупредительная информация о препятствиях; - отсутствие комплексной информации о пути и направлении движения со схемой расположения и функциональным назначением помещений; - отсутствие горизонтальных поручней вдоль стен.	С все все	Установить тактильную плитку за 0,6м Обеспечить комплексной информацией (информационные таблички, цвстовые и тактильные направляющие) пути движения к зонам целевого назначения и санитарно-гигиеническим помещениям. -установить горизонтальные поручни вдоль стен на путях движения МГН.	Орг., ТСР, ТР
3.2	Лестница (внутри здания)	есть	3.2	3.2	- не дублируется пандусами или подъемными устройствами; - отсутствие второго поручня, не обеспечена непрерывность имеющихся поручней; - нет тактильной информации перед маршем лестницы; - нет контрастной маркировки крайних ступеней.	К, С, О	- приобрести шагающий подъемник для перемещения инвалидов на кресле – коляске по лестницам в здании и организовать оказание ситуационной помощи; - установить на лестнице, ведущей на второй и последующие этажи нормативные поручни на высоте 0,9м с двух сторон с горизонтальным завершением на 0,3м; установить поручни вдоль стен на путях движения МГН; - установить тактильную плитку за 0,6м до начала марша по длине лестницы; - нанести контрастную маркировку на проступь крайних ступеней.	Орг ТСР ТР

3.3	Пандус (внутри здания)	нет						
3.4	Лифт пассажирский (или подъемник)	нет						
3.5	Дверь	есть	3.5, 3.6	3.5	- ширина дверных проемов 0,8 м.; - высота порогов 5 см; - информация о помещении отсутствует, либо размещена на дверном полотне; - нет дублирования рельефным (выпуклым) шрифтом на имеющихся обозначениях.	Все	- Использовать кресло-коляску, габариты которой позволяют преодолевать узкие дверные проемы и организовать оказание ситуационной помощи; - Установить съемный пандус (или перекатной пандус), организовать оказание ситуационной помощи; - разместить информацию со стороны дверной ручки на высоте от 1,3 до 1,4 м, в том числе с дублированием рельефным (выпуклым) шрифтом.	Орг., ТСР, ТР
3.6	Пути эвакуации (в т.ч. зоны безопасности)	есть	3.6	3.6	Пути эвакуации не обозначены. Входы, выходы, туалеты не оснащены световыми маяками.	Все	Обозначить пути эвакуации	Орг ТСР ТР

II Заключение по зоне:

Наименование структурно-функциональной зоны	Состояние доступности* (к пункту 3.4 Акта обследования ОСИ)	Приложение		Рекомендации по адаптации (вид работы)** к пункту 4.1 Акта обследования ОСИ
		№ на плане	№ фото	
Пути движения внутри здания	ДЧ-И (Г, У) ДУ (К,С,О)	3.1-3.6	3.1-3.6	Организационные мероприятия, ТСР, текущий ремонт

* указывается: ДП-В - доступно полностью всем; ДП-И (К, О, С, Г, У) – доступно полностью избирательно (указать категории инвалидов); ДЧ-В - доступно частично всем; ДЧ-И (К, О, С, Г, У) – доступно частично избирательно (указать категории инвалидов); ДУ - доступно условно, ВНД - недоступно

** указывается один из вариантов: не нуждается; ремонт (текущий, капитальный); индивидуальное решение с ТСР; технические решения невозможны – организация альтернативной формы обслуживания

Комментарий к заключению: Пути движения внутри здания доступны частично избирательно для инвалидов с нарушениями слуха, с нарушениями умственного развития; доступно условно (с дополнительной помощью сотрудника) – инвалидам, передвигающимся на креслах-колясках; инвалидам с нарушениями опорно-двигательного аппарата; с нарушениями зрения.

Приложение 4 (I)
к Акту обследования ОСИ к паспорту доступности
ОСИ № 1 от «28» августа 2016 г.

I Результаты обследования:
4. Зоны целевого назначения здания (целевого посещения объекта)
Вариант I – зона обслуживания инвалидов

Муниципальное бюджетное общеобразовательное учреждение гимназия № 2
г. Зарайск Московская область, г. Зарайск Московская область, 1 Микрорайон д. 34
Наименование объекта, адрес

№ п/п	Наименование функционально-планировочного элемента	Наличие элемента			Выявленные нарушения и замечания		Работы по адаптации объектов	
		есть/ нет	№ на плане	№ фото	Содержание	Значимо для инвалида (категория)	Содержание	Виды работ
4.1	Кабинетная форма обслуживания	есть			- информация (способ её подачи) не приспособлена для инвалидов, - нет свободного пространства для инвалидов-колясочников	С, Г, К	-Информация на шрифте Брайля (либо выпуклым шрифтом); - установить индукционную систему (переносную) - продумать иное размещение мебели.	ТСР, Орг.
4.2	Зальная форма обслуживания	есть			- в актовом зале не выделены специальные места для инвалидов на креслах-колясках; - не организован доступ для инвалидов; - в столовой не выделены места для инвалидов на креслах-колясках; - Не обеспечен выход на сцену	К, О, С, Г	- выделить в актовом зале не менее 5% оборудованных мест с возможностью усиления звука и дублированием звуковой и визуальной информацией и обозначить их; - организовать ситуационную помощь в виде сопровождения персоналом; - выделить в столовой места для инвалидов-колясочников для приема пищи;	Орг., ТСР, ТР

							- оборудовать пандус с поручнями/ приобрести подъемник.	
4.3	Прилавочная форма обслуживания	нет						
4.4	Форма обслуживания с перемещением по маршруту	нет						
4.5	Кабина индивидуального обслуживания	нет						
	ОБЩИЕ требования к зоне							

II Заключение по зоне:

Наименование структурно-функциональной зоны	Состояние доступности* (к пункту 3.4 Акта обследования ОСИ)	Приложение		Рекомендации по адаптации (вид работы)** к пункту 4.1 Акта обследования ОСИ
		№ на плане	№ фото	
Кабинетная форма	ДЧ-И (У, О) ДУ (К, С, Г)			Организационные мероприятия, ТСР, текущий ремонт
Зальная форма	ДУ (К, О, С, Г) ДЧ-И (У)			Организационные мероприятия, ТСР, текущий ремонт

* указывается: ДП-В - доступно полностью всем; ДП-И (К, О, С, Г, У) – доступно полностью избирательно (указать категории инвалидов); ДЧ-В - доступно частично всем; ДЧ-И (К, О, С, Г, У) – доступно частично избирательно (указать категории инвалидов); ДУ - доступно условно, ВНД - недоступно

**указывается один из вариантов: не нуждается; ремонт (текущий, капитальный); индивидуальное решение с ТСР; технические решения невозможны – организация альтернативной формы обслуживания

Комментарий к заключению:

Кабинетная форма обслуживания доступна частично избирательно для инвалидов с нарушениями умственного развития, с нарушениями опорно-двигательного аппарата; доступно условно (с дополнительной помощью сотрудника) – инвалидам, передвигающимся на креслах-колясках, с нарушениями зрения, с нарушениями слуха.

Зальная форма обслуживания доступна условно инвалидам, передвигающимся на креслах-колясках, с нарушениями зрения, с нарушениями слуха, с нарушениями опорно-двигательного аппарата; доступна частично избирательно – для инвалидов с нарушениями умственного развития.

Приложение 5
к Акту обследования ОСИ к паспорту доступности
ОСИ № 1 от «28» августа 2016 г.

I Результаты обследования:
5. Санитарно-гигиенических помещений

Муниципальное бюджетное общеобразовательное учреждение «Гимназия № 2»
г. Зарайск Московская область, 1 Микрорайон, д. 34
Наименование объекта, адрес

№ п/п	Наименование функционально-планировочного элемента	Наличие элемента			Выявленные нарушения и замечания		Работы по адаптации объектов	
		есть/ нет	№ на плане	№ фото	Содержание	Значимо для инвалида (категория)	Содержание	Виды работ
5.1	**Туалетная комната**	есть	5.1	5.1	- нет оборудованных санитарно-гигиенических помещений для МГН; - отсутствует кнопка вызова персонала.	Все	- установить кнопку вызова (со шнурком); - оборудовать санитарно-гигиеническое помещений для МГН	ТР, ТСР, Орг.
5.2	Душевая/ ванная комната	нет						
5.3	Бытовая комната **(гардеробная)**	нет	5.3	5.3	Отсутствует специальное место в раздевалке;	К	Организовать оказание ситуационной помощи персоналом.	Орг.
	ОБЩИЕ требования к зоне							

II Заключение по зоне:

Наименование структурно-функциональной зоны	Состояние доступности* (к пункту 3.4 Акта обследования ОСИ)	Приложение		Рекомендации по адаптации (вид работы)** к пункту 4.1 Акта обследования ОСИ
		№ на плане	№ фото	
Санитарно-гигиенические помещения	ДЧ-И (Г, У) ДУ (К, О, С)	5.1-5.3	5.1-5.3	Организационные мероприятия, текущий ремонт, ТСР

* указывается: ДП-В - доступно полностью всем; ДП-И (К, О, С, Г, У) – доступно полностью избирательно (указать категории инвалидов); ДЧ-В - доступно частично всем; ДЧ-И (К, О, С, Г, У) – доступно частично избирательно (указать категории инвалидов); ДУ - доступно условно, ВНД - недоступно
**указывается один из вариантов: не нуждается; ремонт (текущий, капитальный); индивидуальное решение с ТСР; технические решения невозможны – организация альтернативной формы обслуживания

Комментарий к заключению: Зоны санитарно-гигиенических помещений доступны частично избирательно для инвалидов с нарушениями слуха, с нарушениями умственного развития; доступны условно для инвалидов с нарушениями опорно-двигательного аппарата, с нарушениями зрения и инвалидов, передвигающихся на креслах-колясках.

Приложение 6
к Акту обследования ОСИ к паспорту
доступности ОСИ № 1 от «28» августа 2016 г.

I Результаты обследования:
6. Системы информации на объекте

Муниципальное бюджетное общеобразовательное учреждение «Гимназия № 2»
г. Зарайск Московская, 1 Микрорайон, д. 34
Наименование объекта, адрес

№ п/п	Наименование функционально-планировочного элемента	Наличие элемента			Выявленные нарушения и замечания		Работы по адаптации объектов	
		есть/ нет	№ на плане	№ фото	Содержание	Значимо для инвалида (категория)	Содержание	Виды работ
6.1	Визуальные средства	есть	6.1 6.1.2 6.1.3	6.1 6.1.2 6.1.3	- отсутствует информация о пути следования к входу в здание - отсутствует контрастная маркировка на входной двери в здание; - отсутствуют специальные знаки при входе в туалет (5.3.6); - отсутствуют таблички с информацией об ОСИ	Все	Установка визуального оформления	ТР, ТСР
6.2	Акустические средства	есть	6.2	6.2	Отсутствует система тревожной сигнализации доступной кабины с дежурным персоналом (5.3.6)	К, О, С	Установка акустического оформления	Индив решен ие с ТСР
6.3	Тактильные средства	нет	6.3.1 6.3.2	6.3.1 6.3.2	- нет тактильных средств перед входной лестницей в здание (4.1.10); - нет контрастной направляющей (тактильной полосы) на пути движения по территории и в здании (5.2.3)	С	Установка тактильного оформления	ТР, ТСР
	ОБЩИЕ требования к зоне				Нарушены требования непрерывности информации, своевременного ориентирования и однозначного опознания объектов и мест посещения	Все		Индив решен ие с ТСР

II Заключение по зоне:

Наименование структурно-функциональной зоны	Состояние доступности* (к пункту 3.4 Акта обследования ОСИ)	Приложение		Рекомендации по адаптации (вид работы)** к пункту 4.1 Акта обследования ОСИ
		№ на плане	№ фото	
Системы информации на объекте	ДУ	6.1; 6.2; 6.3	6.1; 6.2; 6.3	Организационные мероприятия, Текущий ремонт, ТСР

* указывается: ДП-В - доступно полностью всем; ДП-И (К, О, С, Г, У) – доступно полностью избирательно (указать категории инвалидов); ДЧ-В - доступно частично всем; ДЧ-И (К, О, С, Г, У) – доступно частично избирательно (указать категории инвалидов); ДУ - доступно условно, ВНД – недоступно **указывается один из вариантов: не нуждается; ремонт (текущий, капитальный); индивидуальное решение с ТСР; технические решения невозможны – организация альтернативной формы обслуживания

Комментарий к заключению: Система информации инвалидам на объекте доступна условно.

1. Территория прилегающая к зданию:

1.1.Входы на территорию

1.2. Пути движения на территории

1.2. Пути движения на территории

2. Входа (входов) в здание: 2.1. Лестница наружная

2.3.Входная площадка (перед дверью)

2.4 Дверь (входная)

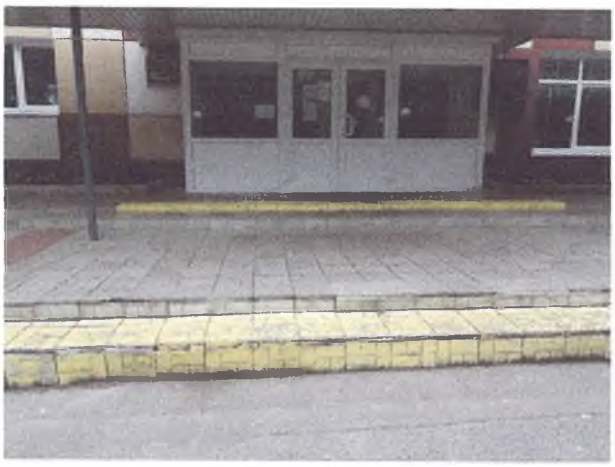

2.5. Тамбур

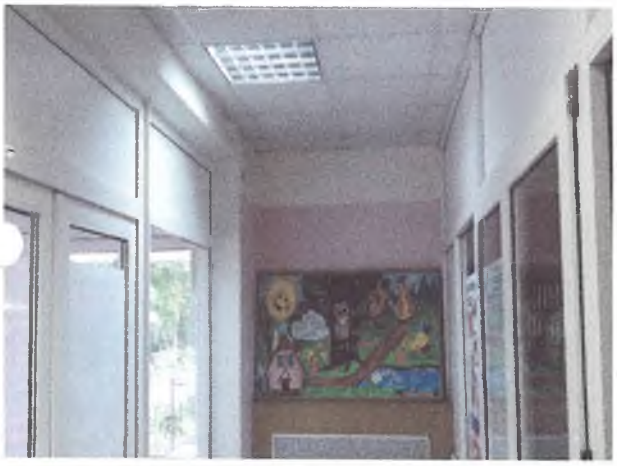

3. Пути движения внутри здания (в т.ч путей эвакуации)

3.1.Коридор

3.2. Лестница (внутри здания)

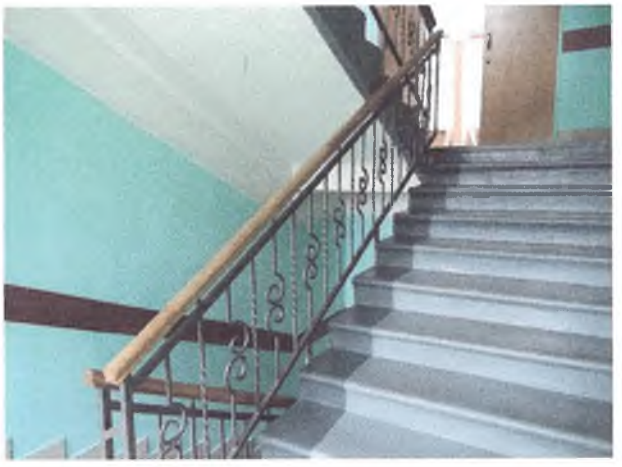

3.5. Дверь

3.6. Пути эвакуации

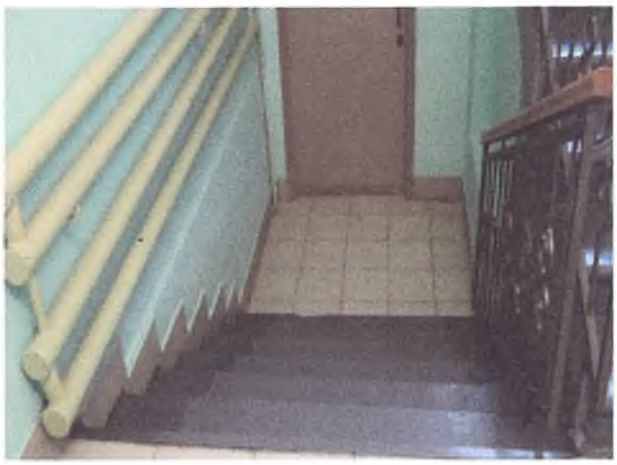

5. Санитарно-гигиенические помещения

5.1. Туалетная комната